

Zonenliste

In der *Zonenliste* sehen Sie, welche Personen sich in der jeweiligen Zone befinden.

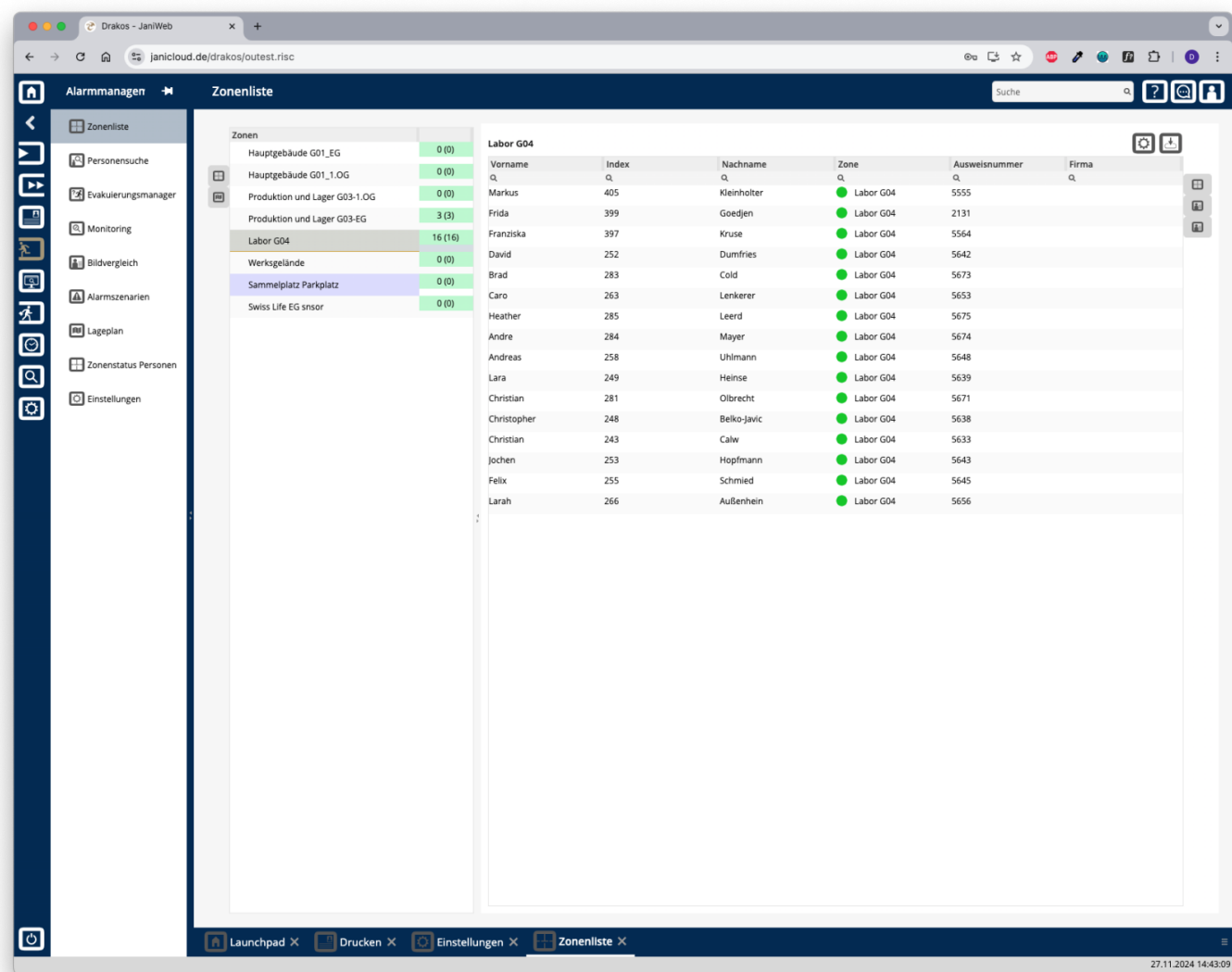

Liste der Zonen

Die Liste enthält alle vorhandenen Zonen. *Sichere Zonen* sind blau hinterlegt. Die rechte Spalte informiert über den *Alarmstatus* der Zone und die Anzahl der Personen, die sich dort aufhalten. Falls eine Zone Unterzonen hat, zeigt die Zahl in Klammern an, wie viele Personen sich ausschließlich in der Hauptzone befinden.

Schaltflächen für Darstellungsform

Wählen Sie mit den Symbolen links der Zonenliste zwischen einer Baumstruktur und der Darstellung des Werksplans.

Baumstruktur

- Wählen Sie eine Zone aus, um eine Liste der Personen anzuzeigen, die sich in dieser Zone befinden.
- Rechtsklicken Sie auf eine Zone, um ihren *Alarmstatus* manuell zu ändern.

Werksplan

Der Werksplan zeigt die in der Zone enthaltenen Geräte mit ihrer räumlichen Position an. Zudem wird die Bezeichnung der Zone zusammen mit ihrem *Alarmstatus* angezeigt.

- Rechtsklicken Sie auf die Bezeichnung der Zone, um ihren *Alarmstatus* manuell zu ändern.
- Rechtsklicken Sie auf ein Gerät, um seine Einstellungen zu anzeigen oder zu ändern.

Liste der Personen

Nutzen Sie die Symbole rechts der Personenliste, um zwischen einer Listenansicht, einer Darstellung mit Bildern der Personen und einer Kachelansicht zu wählen. Weiterhin haben Sie folgende Möglichkeiten:

- **Anzuzeigende Spalten auswählen:** Drücken Sie auf das Zahnrad-Symbol. Wählen Sie aus, welche Spalten in welcher Reihenfolge angezeigt werden sollen. Ziehen Sie die Spalten mit der Maus oder nutzen Sie die Pfeilsymbole, um sie anzuordnen. Drücken Sie auf *Anwenden*, um die Änderungen zu übernehmen.
- **Suchen in Spalten:** Geben Sie Text beziehungsweise Ziffern in das Suchfeld (Lupensymbol) einer Spalte ein, um nach Namen, Personalnummern oder anderen Kriterien zu suchen.
- **Gesamte Liste exportieren:** Drücken Sie auf das Download-Symbol. Wählen Sie, in welchem Format die Liste exportiert werden soll. Die Exportdateien werden je nach Einstellung des Browsers/Betriebssystems heruntergeladen oder angezeigt. Einzelheiten zu den verfügbaren Exportformaten finden Sie im Kapitel [Allgemein > Exportformate](#) dieses Handbuchs.
- **Liste aktualisieren:** Über die Schaltfläche *Aktualisieren*, aktualisieren Sie die Zonenliste. Dies passiert auch automatisch alle 15 Sekunden.